Województwo: **śląskie**

Powiat: **raciborski**

Jednostka ewidencyjna: **241105_5 Kuźnia Raciborska - obszar wiejski**

Obręb ewidencyjny: **7 SIEDLISKA**

Godlo mapy: **6.126.22.23.4.4**

Nr kancelaryjny: SG.6642.1.997.2026

STAROSTA RACIBORSKI
Plac Stefana Okrzei 4
47-400 RACIBÓRZ

Nie wszystkie dane ewidencyjne wykazane na niniejszej mapie spełniają wymagania dokładnościowe określone w przepisach prawa.

KOPIA MAPY ZASADNICZEJ

Skala 1:500

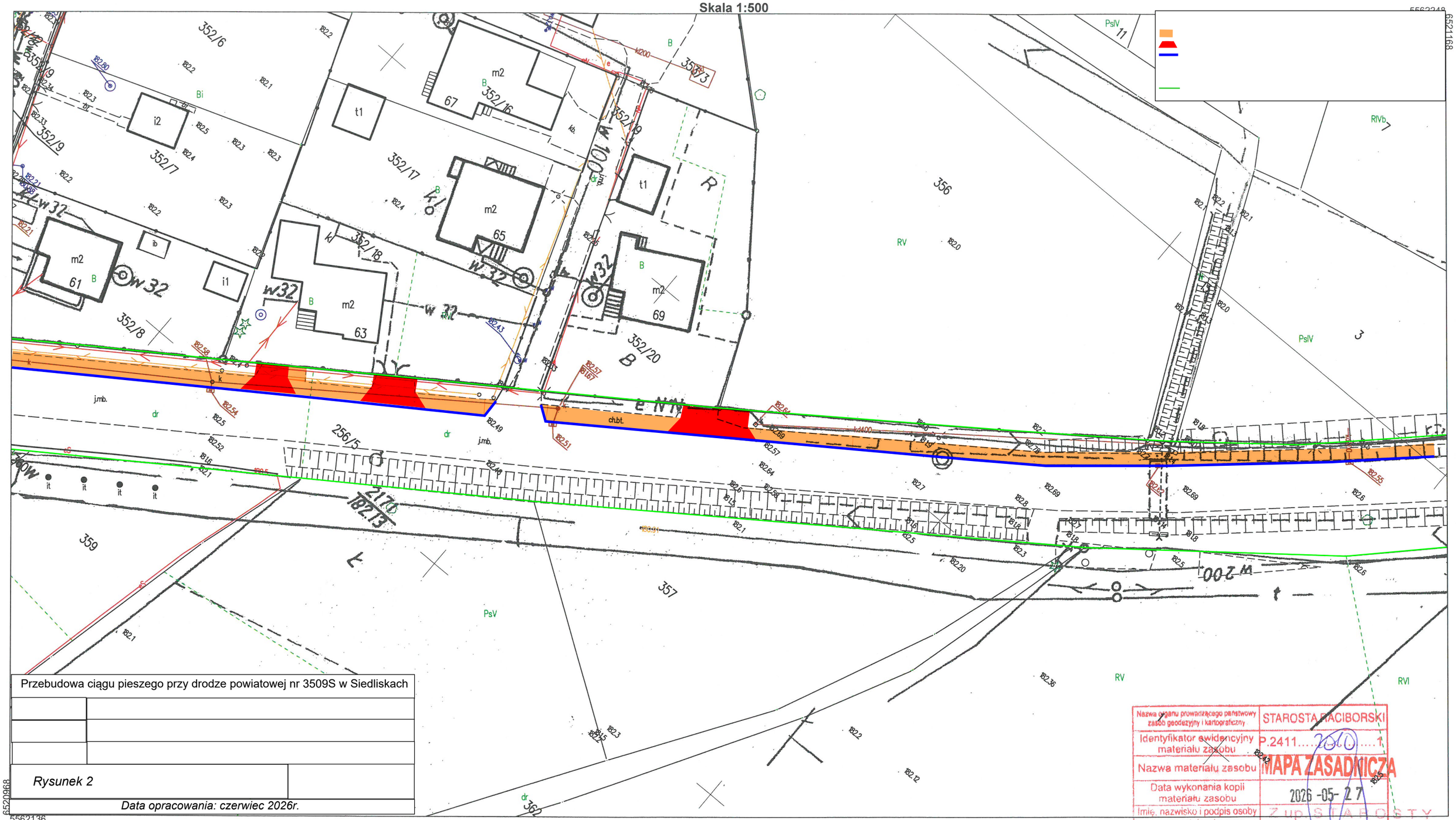

Przebudowa ciągu pieszego przy drodze powiatowej nr 3509S w Siedliskach	
Rysunek 2	
Data opracowania: czerwiec 2026r.	

6520968

5562136

Nazwa organu prowadzącego państwowy zasób geodezyjny i kartograficzny	STAROSTA RACIBORSKI
Identyfikator ewidencyjny materiału zasobu	P.2411.....2060.....1
Nazwa materiału zasobu	MAPA ZASADNICZA
Data wykonania kopii materiału zasobu	2026 -05- 27
Imię, nazwisko i podpis osoby reprezentującej organ	Z UP STAROSTY

Przemysław Wilczyński
INSPEKTOR